

localita'**COMUNE DI MEZZANEGO** località Pratolungo**progetto****Progetto di fattibilità tecnica ed economica per la realizzazione R.S.A. in località Pratolungo Comune di Mezzanego****committente****COMUNE DI MEZZANEGO****proprietà****COMUNE DI MEZZANEGO** (INCORSODIACQUISIZIONE)**Progetto architettonico**Architetto Marco Avvenente
Corso Genova 24/5 16043 Chiavari (Ge)
P.iva 00204280994 mail: avegard@tin.it**progetto strutturale**Dott. ing. Enrico Condemi
Corso Gianelli 34/2 cf: CNC NRC 79E04 C621H P.IVA 01836840999
pec: enrico.condemi@ingpec.eu**legge 10 impianti**Dott. ing. Barbara Tronchi
Piazza Cavour 13/8 16.43 Chiavari P.iva 01447990993
info@ingbarbaratronchi.eu**Aspetti geologici**Geol. Paolo Nicchia
Via Martiri della Liberazione 126/1
16043 Chiavari
P.iva 01073190991 mail: migonicchia@libero.it**Prevenzione Incendi**Per. Ind. Stefano Meneghini - Generai Project Engineering srl
Viale casanova 2/A
16152 Genova
P.iva 01204550097 mail: stefano@gpesrl.net pec: gpesrl@gigapec.it**stato a progetto**

tavola n°

scala

1:500 / 1:200

oggetto della tavola

**RAPPORTO DI
IMPERMEABILIZZAZIONE****13**

data

Marzo 2019

progetto n°

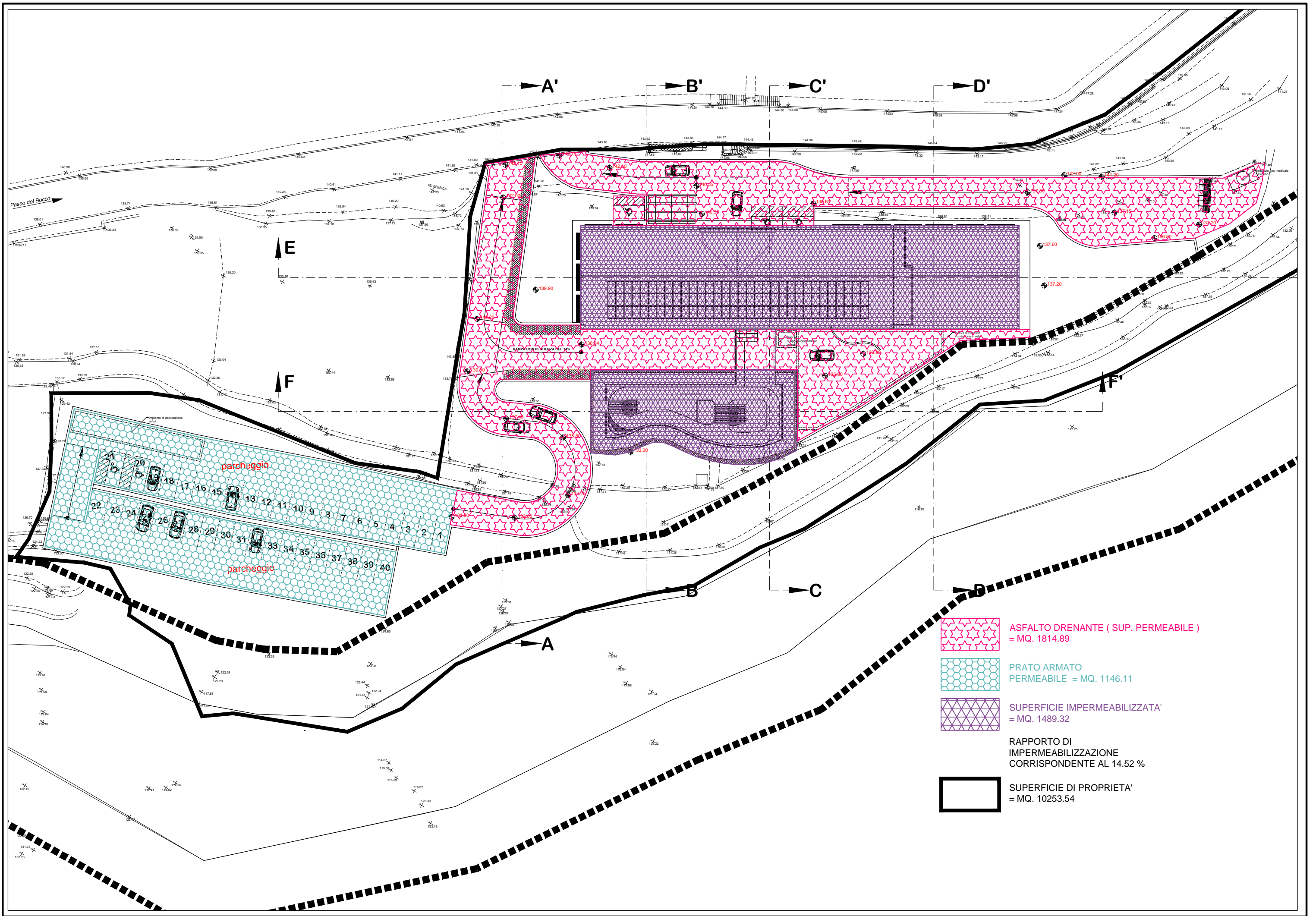



ASFALTO DRENANTE (SUP. PERMEABILE)
 = MQ. 1814.89

PRATO ARMATO PERMEABILE = MQ. 1146.11

SUPERFICIE IMPERMEABILIZZATA'
 = MQ. 1489.32

RAPPORTO DI IMPERMEABILIZZAZIONE CORRISPONDENTE AL 14.52 %

SUPERFICIE DI PROPRIETA'
 = MQ. 10253.54